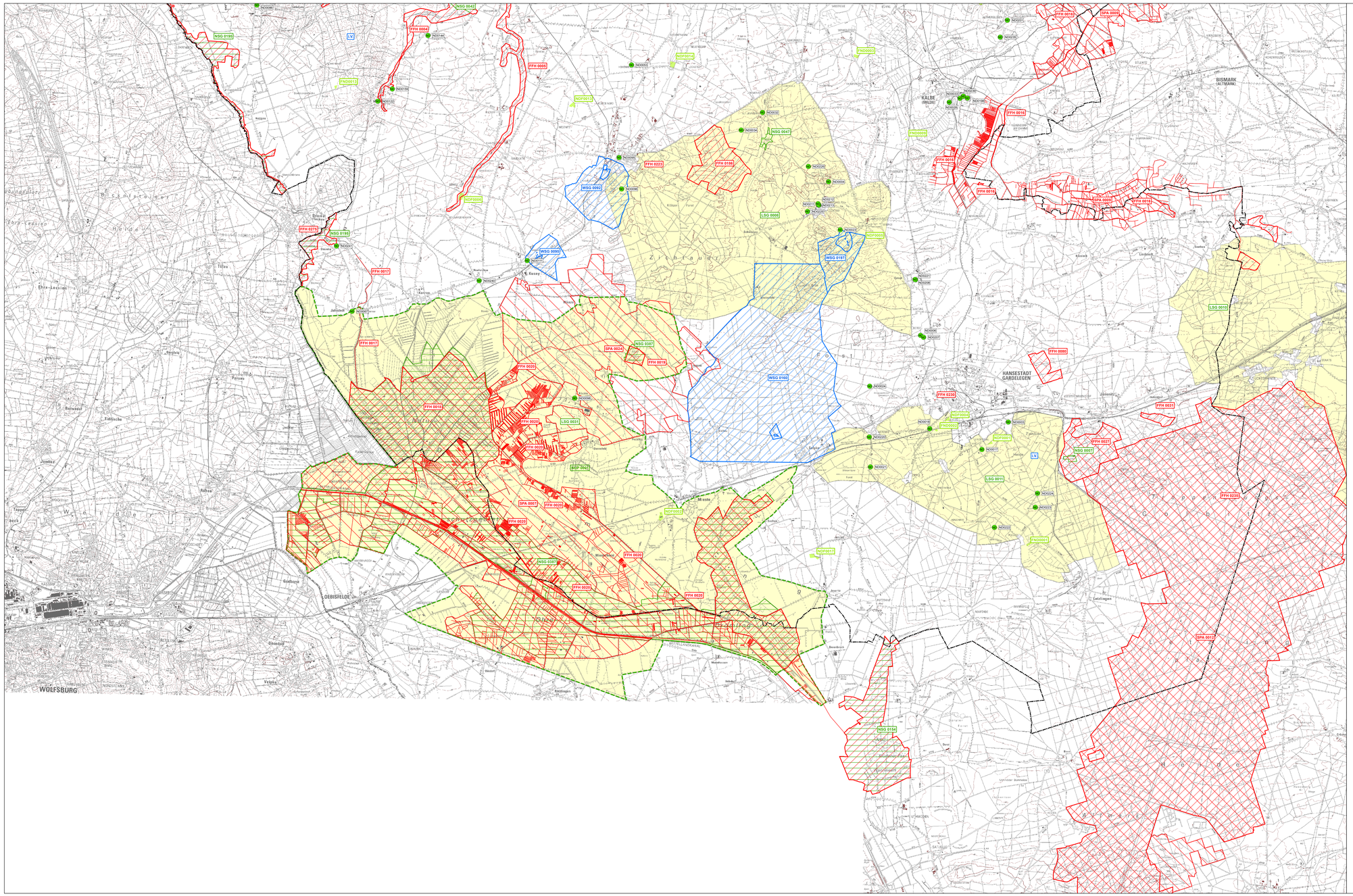

Landschaftsschutzgebiete (LSG)

LSG 0004, Arendsee
LSG 0005, Ostrand der Arendseer Hochfläche
LSG 0007, Salzwedel-Diesdorf
LSG 0008, Zichtauer Berge und Klötzer Forst
LSG 0010, Uchte-Tangerquellen und Waldgebiete ...
LSG 0011, Gardelegen-Letzlinger Forst
LSG 0031, Drömling

Naturpark

NUP 0001, Drömling

Naturschutzgebiete (NSG)

NSG 0007, Jävenitzer Moor
NSG 0042, Beetzendorfer Bruchwald und Tangelnscher Bach
NSG 0046, Kalbescher Werder bei Vienau
NSG 0047, Jemmeritzer Moor
NSG 0049, Ferchauer Forst
NSG 0154, Klüdener Pax-Wanneweh
NSG 0195, Ohreaue
NSG 0273, Harper Moor
NSG 0387, Ohre-Drömling

Flächennaturdenkmal (FND)

FND0001, Orchideenwiese Wannefeld
FND0002, Rottwiese Gardelegen
FND0003, Graureiherkolonie Winkelstedt
FND0004, Bornholmteiche
FND0005, Tonstich Güssefeld
FND0009, Teich am Moorberg südöstl. v. Wernstedt
FND0012, Torfstich Stapen
FND0013, Wacholdervorkommen bei Mellin
FND0014, Flachmoor bei Ahlum
FND0015, Quelliges Wiesenstück bei Hohentramm
FND0018, Bruchwald bei Kleinau
FND0020, Glockenheidebestand im Capermoorgebiet
FND0021, Feldgehölz Upstall
FND0023, Kuhschellenbestand Vienau
FND0027, Schafwäsche Vienau
FND0028, Weiher am Plather Busch
FND0030, Waldbestocktes Quellmoor am Roethenberg
FND0032, Edellaubholzwald Beerenhorst
FND0034, Acker für Ackerwildpflanzen
FND0035, Feuchtwiese Wolfsberg-Märsche
FND0036, Feuchtgebiet im Hasenwinkel
FND0037, Feuchtwiese Ruine Schulenburg
FND0038, Osterglockenvorkommen Wöpel
FND0039, Feuchtwiese Bahnhof Kuhfelde
NDF0001, Trockenrasen Zienauer Heide
NDF0002, Breiter Pool
NDF0004, Vogelsangwiese
NDF0005, Wiepker Mergelgrube
NDF0006, Moor bei Dönitz
NDF0013, Kampbusch bei Nesenitz
NDF0014, Ellern bei Lockstedt
NDF0017, Tripplers Soll

Geschützter Landschaftsbestandteil (GLB)

GLB 0001, Gemeindepark Beetzendorf

Naturdenkmal (punktuell)

für die Auflistung aller Naturdenkmale nach Codierung siehe Band II, Kapitel 3.5.1.5

Vogelschutzgebiete (Special Protected Areas - SPA)

SPA 0007, Vogelschutzgebiet Drömling
SPA 0008, Landgraben-Dumme-Niederung
SPA 0009, Milde-Niederung/Altmark
SPA 0012, Vogelschutzgebiet Colbitz-Letzlinger Heide
SPA 0024, Feldflur bei Kusey

FFH Gebiete

FFH Gebiete

FFH 0001, Landgraben-Dumme-Niederung nördlich Salzwedel
FFH 0003, Kalbescher Werder bei Vienau
FFH 0004, Tangelnscher Bach und Bruchwälder
FFH 0005, Jeetze südlich Beetzendorf
FFH 0016, Secantsgraben Milde und Biese
FFH 0017, Obere Ohre
FFH 0018, Drömling
FFH 0019, Jeggauer Moor
FFH 0020, Grabensystem Drömling
FFH 0027, Jävenitzer Moor
FFH 0031, Mooswiese Hottendorf östlich Gardelegen
FFH 0080, Kellerberge nordöstlich Gardelegen
FFH 0170, Rohrberger Moor
FFH 0185, Köhe westlich Winterfeld
FFH 0186, Buchenwald östlich Klötze
FFH 0187, Hartauniederung zwischen Lüdelsen und Ahlum
FFH 0219, Jeetze zwischen Beetzendorf und Salzwedel
FFH 0223, Eiskeller in Klötze
FFH 0230, Brauereikeller Gardelegen
FFH 0235, Colbitz-Letzlinger Heide
FFH 0244, Waldgebiet Ferchau bei Salzwedel
FFH 0245, Diesdorfer Wohld
FFH 0252, Arendsee
FFH 0253, Moorweide bei Stapen
FFH 0254, Weideflächen bei Kraatz
FFH 0260, Kuhschellenstandort bei Recklingen
FFH 0265, Magerweide Aschkabel
FFH 0275, Ohreaue

Wasserschutzgebiete (nachrichtliche Übernahme)

WSG 0007, Arendsee
WSG 0092, Klötze
WSG 0095, Kusey
WSG 0158, Siedenlangenbeck
WSG 0160, Solpke
WSG 0197, Wiepke
WSG 0233, Leetze
WSG 0231, Tangeln
i.V., Diesdorf
i.V., Gardelegen
i.V., Nipkendey

Grenze Altmarkkreis Salzwedel

Landschaftsrahmenplan Altmarkkreis Salzwedel

Karte E2a: Schutzgebietskonzeption

Auftraggeber:
Altmarkkreis Salzwedel
Karl-Marx-Straße 16
29410 Salzwedel

Bearbeitung:
FUGMANN JANOTTA und PARTNER
Belziger Straße 25
10823 Berlin

Stand: Mai 2018 | **Maßstab: 1:50.000** | **Karte Süd**