

Verordnung des Landkreises Stendal und des Altmarkkreises Salzwedel zur 1. Änderung der Verordnung der Landkreise „Stendal“ und „Altmarkkreis Salzwedel“ über die Änderung der Verordnung des Landschaftsschutzgebietes „Uchte-Tangerquellen und Waldgebiete nördlich Uchtspringe“

Aufgrund des § 20 Abs. 2 Nr. 4, des § 22 Abs. 1 und 2 und des § 26 des Bundesnaturschutzgesetzes (BNatSchG) vom 29. Juli 2009 (BGBl. I S. 2542), zuletzt geändert durch Gesetz vom 08. Dezember 2022 (BGBl. I S. 2240) in Verbindung mit den §§ 1 und 15 des Naturschutzgesetzes des Landes Sachsen-Anhalt (NatSchG LSA) vom 10. Dezember 2010 (GVBl. LSA S. 569), zuletzt geändert durch Artikel 1 des Gesetzes vom 28. Oktober 2019 (GVBl. LSA S. 346) wird verordnet:

§ 1

(1) Aus dem Geltungsbereich des Landschaftsschutzgebietes „Uchte-Tangerquellen und Waldgebiete nördlich Uchtspringe“, unter Schutz gestellt durch den Beschluss des Bezirkstages Magdeburg über die Erklärung von neun Landschaftsbestandteilen zu Landschaftsschutzgebieten Punkt c) „Uchte-Tangerquellen und Waldgebiete nördlich Uchtspringe“ (Beschluss - Nr. 9514(VI)/75) vom 15.01.1975, neu gefasst und erweitert durch die Verordnung der Landkreise „Stendal“ und „Altmarkkreis Salzwedel“ über die Änderung der Verordnung des Landschaftsschutzgebietes „Uchte-Tangerquellen und Waldgebiete nördlich Uchtspringe“ vom 25.09.2002, veröffentlicht im Amtsblatt für den Landkreis Stendal am 13.11.2002, Nr. 22 und im Amtsblatt Altmarkkreis Salzwedel am 06.11.2002, Nr. 21 werden folgende Flächen entlassen:

Gemarkung Uchtspringe

Flur 6

Flurstücke 68 (teilweise); 167 (teilweise)

Bei den zu entlassenen Flächen handelt es sich um eine Wald- und eine Wegefläche mit einer Größe von insgesamt 9.803 m² im unmittelbarem Anschluss an den Gebäudekomplex des Maßregelvollzugs.

(2) Der veränderte Grenzverlauf ist in einem Auszug aus der Liegenschaftskarte im Maßstab 1: 1.000 dargestellt.

§ 2

Diese Verordnung tritt am 01. August 2023 in Kraft.

Hansestadt Stendal, den 06.06.2023



Patrick Puhlmann
Landrat

Hansestadt Salzwedel, den 06.06.2023



Steve Kanitz
Landrat

Anlage:

Auszug aus der Liegenschaftskarte im Maßstab 1: 1.000

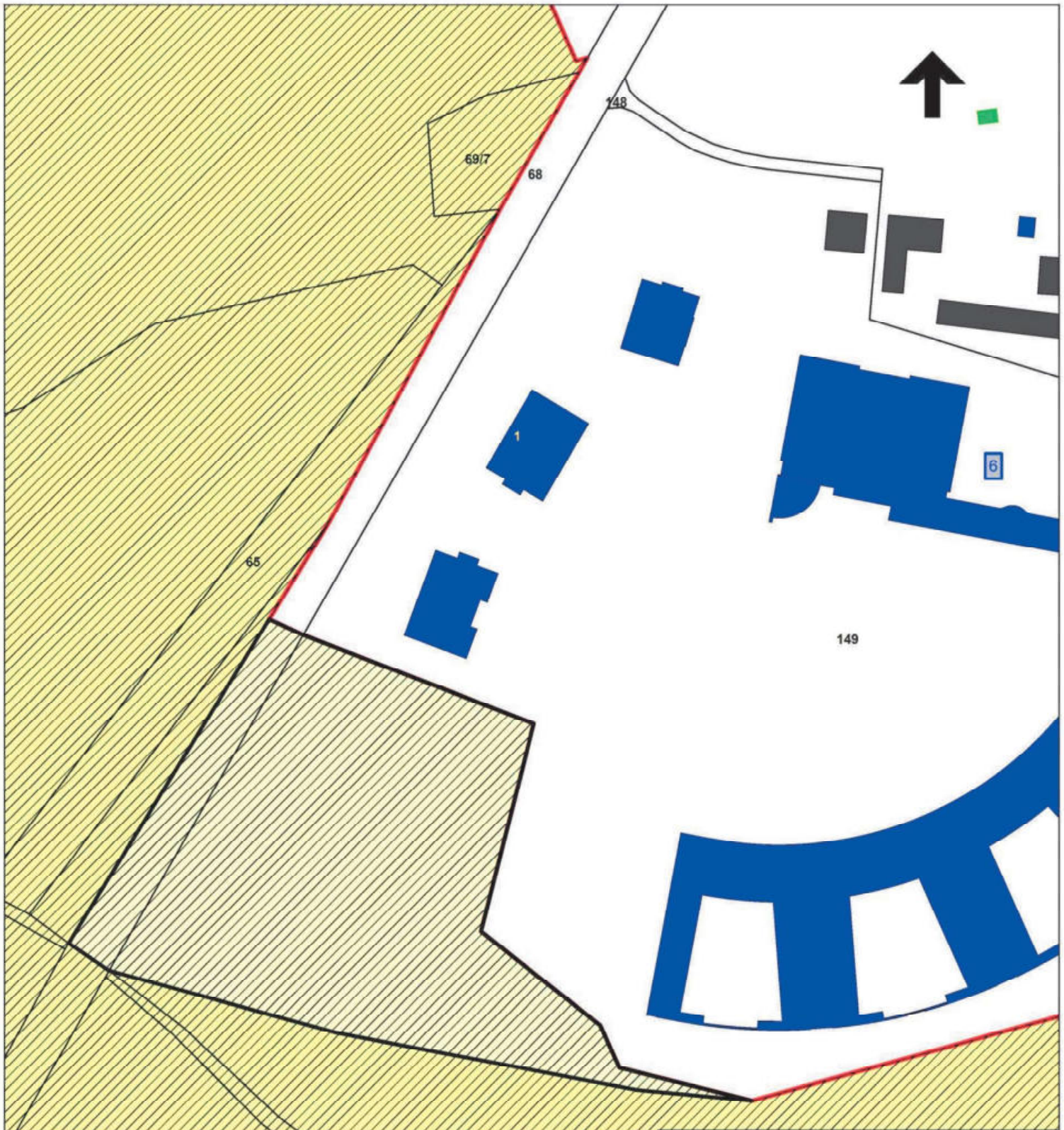

topographische Übersichtskarte im Maßstab 1: 2.500



Landschaftsschutzgebiet "Uchte-Tangerquellen und Waldgebiete nördlich Uchtsprings"

1. Änderungsverordnung

Auszug aus der Liegenschaftskarte Maßstab 1:1.000
 Hansestadt Stendal
 Gemarkung Uchtsprings Flur 6

-  neue Landschaftsschutzgebietsgrenze
-  aus dem Landschaftsschutzgebiet entlassene Fläche

Landkreis Stendal
 Hansestadt Stendal, den 06.06.2023

Altmarkkreis Salzwedel
 Hansestadt Salzwedel, den 06.06.2023

Patrick Puhmann **Steve Kanitz**
 Landrat Landrat



Quelle: [ALKIS – Stand 03/2023] © LVermGeo LSA B82-5006500-21
 (www.lvermgeo.sachsen-anhalt.de) Diese Karte ist gesetzlich geschützt,
 Vervielfältigungen nur mit Erlaubnis des Herausgebers.

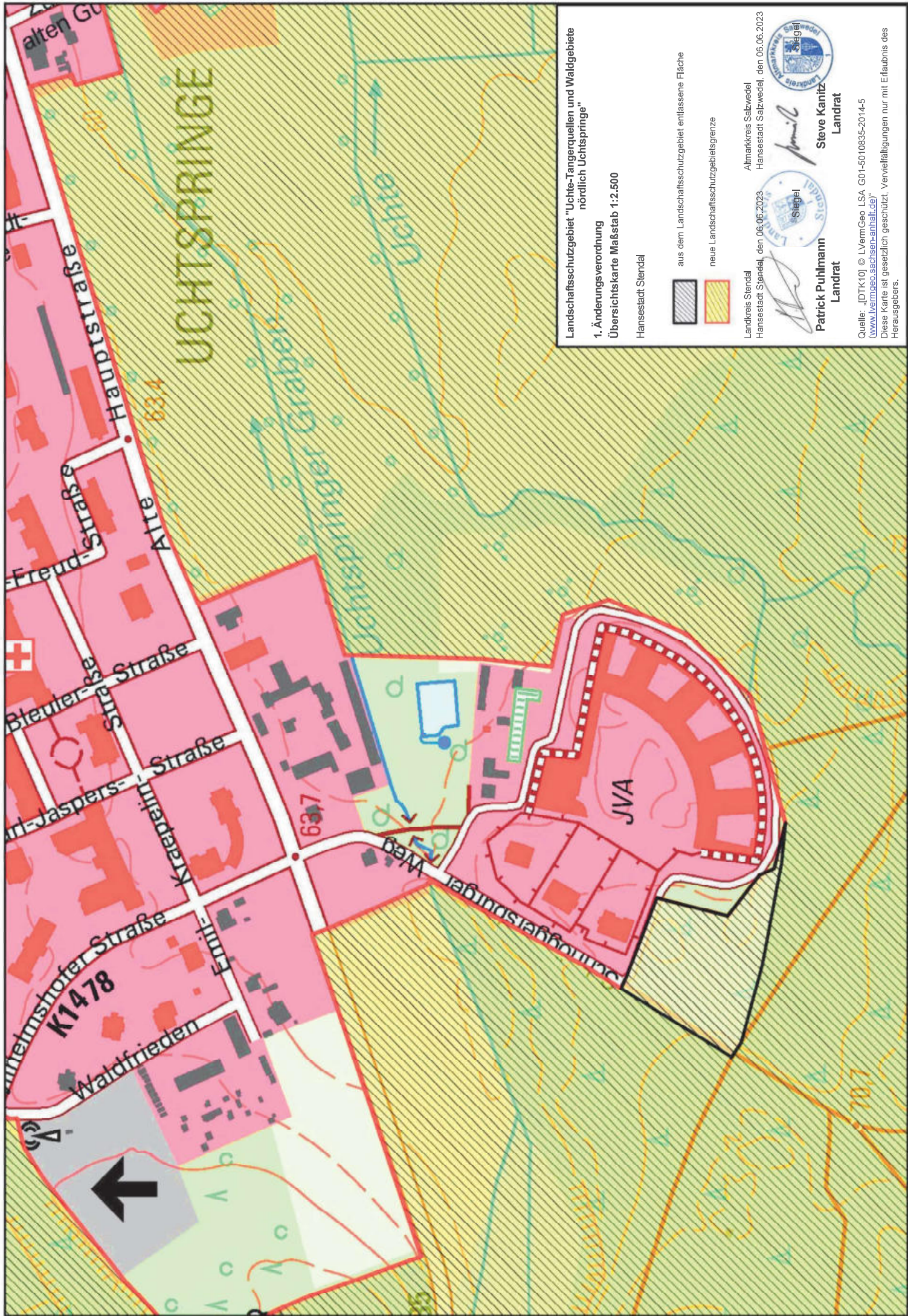

Landschaftsschutzgebiet "Uchte-Tangerquellen und Waldgebiete nördlich Uchtsprünge"

1. Änderungsverordnung
Übersichtskarte Maßstab 1:2.500

Hansestadt Stendal

-  aus dem Landschaftsschutzgebiet entlassene Fläche
-  neue Landschaftsschutzgebietsgrenze

Landkreis Stendal

Hansestadt Stendal, den 06.06.2023

Altkreis Salzwedel
Hansestadt Salzwedel, den 06.06.2023

Patrick Puhlmann
Landrat



Steve Kanitz
Landrat



Quelle: iDTK10 | © LVermGeo LSA G01-5010835-2014-5
(www.lvvermgeo.sachsen-anhalt.de)

Diese Karte ist gesetzlich geschützt. Vervielfältigungen nur mit Erlaubnis des Herausgebers.